

## **HIS protocol: Promedico VDF**

Per 1 januari 2024 werken alle praktijken met VIPLive. Registratie vindt vanaf dan plaats in het HIS. Voor de registratie en declaratie van de ketenzorg is het vereist om jaarlijks het protocol in te vullen, waarbij minimaal de hoofdbehandelaar, deelname ketenzorg en de InEen indicatoren vast moeten worden gelegd. Het consult vastleggen alleen in de SOEP-regels is niet voldoende.

De zorggroep ondersteunt niet bij het gebruik van het HIS. Wij beheren alleen VIPLive. Voor de ondersteuning bij het HIS, vragen over de werking van het protocol verwijzen wij naar de HIS leverancier.

Voor vragen over de werking van VIPLive kun je contact opnemen met Calculus.

Vragen over de implementatie van VIPLive kunnen naar de zorggroep gemaïld worden.

Omdat er nu voor het eerst gewerkt gaat worden in het HIS voor registratie van de ketenzorg hebben wij enkele stappen ter ondersteuning vastgelegd.

Belangrijk: de HIS leverancier houdt de handleidingen zelf up to date. Nieuwe aanpassingen of mogelijkheden worden niet door de zorggroep bijgehouden. Communicatie hierover verloopt via de HIS leverancier.

### **Veelgestelde vragen:**

#### **Moet ik alle meetwaarden van het protocol registeren?**

Nee dat hoeft niet. Kies de meetwaarden die jou helpen bij het consult met de patiënt, dat kan per patiënt verschillen. Wel is het van belang om minimaal 1x per jaar de hoofdbehandelaar, deelname ketenzorg en de InEen indicatoren vast te leggen.

#### **Als het lab binnen is, moet ik dat dan nog in het protocol invullen?**

Nee, als het lab gekoppeld is aan een patiënt, dan staat het goed geregistreerd om doorgestuurd te worden naar VIPLive waar een ketenpartner het in kan zien. Je hoeft dus niet de lab uitslag over te typen in het protocol. Het is ter informatie erbij gezet om eventueel ter sprake te brengen tijdens het consult.

#### **Ik heb iets geregistreerd in het HIS, maar ik zie het niet terug in VIPLive?**

Dit is afhankelijk van wanneer de laatste extractie is gedaan. Bij enkele HISsen gebeurt dit automatisch.

Bij Promedico VDF wordt dit niet automatisch gedaan. Klik [hier](#) om informatie hierover te lezen op de VIPLive support website.

Zie de volgende bladzijde voor het stappenplan 'invullen van een protocol in Promedico VDF'.

## Promedico VDF: het invullen van een protocol

Let op: In Promedico VDF heet een protocol een *onderzoek*. Voor deze handleiding wordt dan ook verder gesproken over onderzoeken.

1. **Open** het medisch dossier van jouw patiënt
2. Klik bovenaan op **Onderzoek**

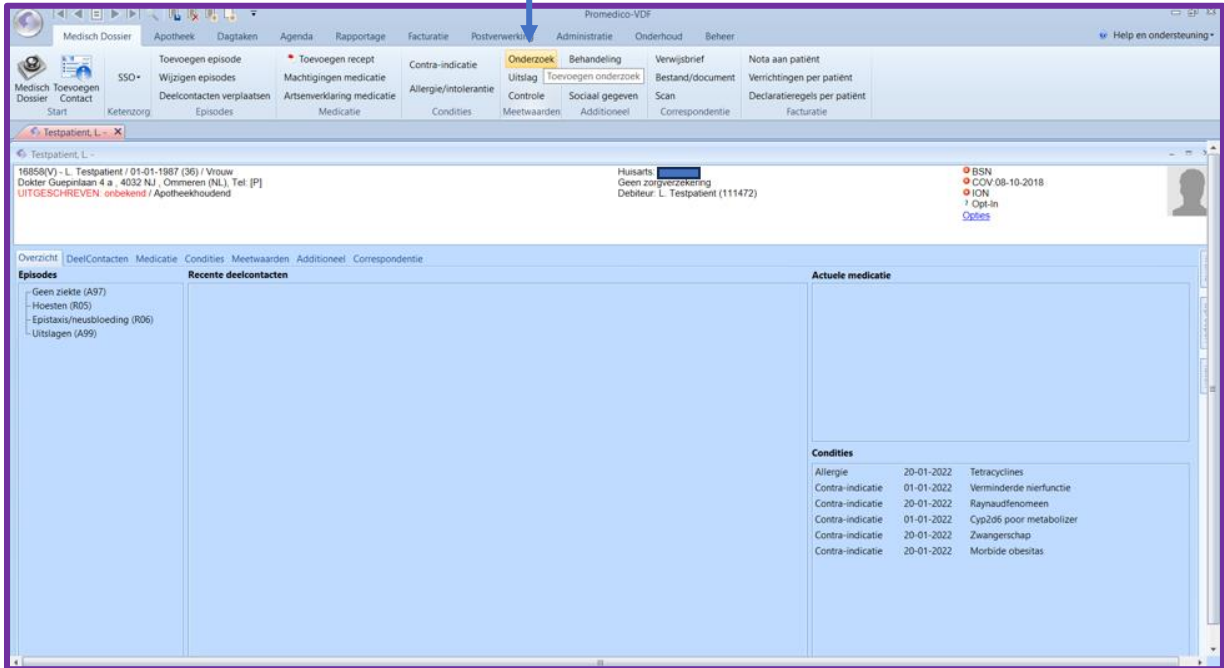

2. **Type** onder 'Zoeken: Omschrijving' **ZGR** en kies **Ok**. De zorggroep protocollen komen tevoorschijn. Dit zijn:

- DM (en AF) ZGR DM + AF ketenzorg = basis
- DM met HF ZGR DM + AF + HF ketenzorg
- DM ZGR DM2 voetcontrole
- CVRM (en AF) ZGR CVRM + AF ketenzorg = basis
- CVRM met HF ZGR CVRM + AF + HF ketenzorg
- Astma ZGR Astma ketenzorg
- COPD ZGR COPD ketenzorg

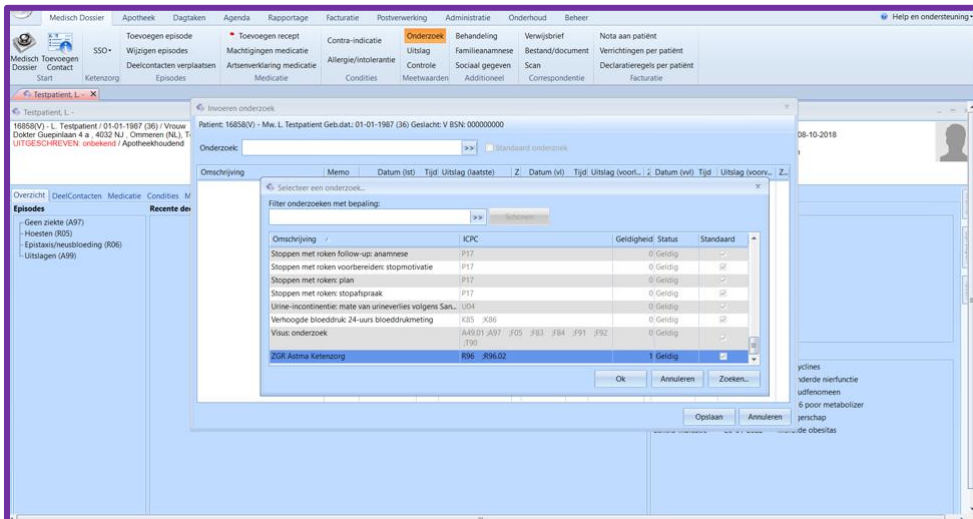

3. Selecteer het juiste protocol en kies **Ok**.

4. Vul de meetwaarden in, die jij ingevuld willen hebben voor de patiënt.

Promedica-VDF

Medisch Dossier Apotheek Dagtaken Agenda Rapportage Facturatie Postverwerking Administratie Onderhoud Beheer

Toevoegen episode Toevoegen recept Contra-indicatie Onderzoek Behandeling Verwijsbrief Nota aan patiënt

Wijzigen episodes Machtigingen medicatie Allergie/intolerantie Uitslag Familieanamnese Bestand/document Verrichingen per patiënt

Medisch Dossier SSO+ Deelcontacten verplaatsen Artsenverklaring medicatie Medicatie Controle Meetwaarden Additioneel Scan Correspondentie Declaratieregels per patiënt

Start Ketenzorg Episodes Medicatie

Testpatient, L. -

16858(V) - L. Testpatient / 01-01-1987 (36) / Vrouw  
Dokter Guepplaan 4 a, 4032 NJ, Ommen (NL), T  
UITGESCHREVEN: onbekend / Apotheekhoudend

Overzicht DeelContacten Medicatie Condities M

Episodes Recente de

- Geen ziekte (A97)
- Hoesten (R05)
- Epistaxis/neusbloeding (R06)
- Uitslagen (A99)

Invoeren onderzoek

Patient: 16858(V) - Mw. L. Testpatient Geb.dat: 01-01-1987 (36) Geslacht: V BSN: 000000000

Onderzoek: ZGR Astma Ketenzorg

Omschrijving	Memo	Datum (lst)	Tijd	Uitslag (laatste)	Z	Datum (vl)	Tijd	Uitslag (voor...)	Datum (vl)	Tijd	Uitslag (voor...)	Z
hoofdbehandelaar astma	ASHH	08-11-2023										
deelname ketenzorgprogramma as...	ASKZ	08-11-2023										
reden geen ketenzorg (astma)	ASRZ	08-11-2023										
aard van het consult (astma)	ASAC	08-11-2023										
klachten en vragen patiënt (astma/...	KLAC	08-11-2023										
lengte patiënt	LNGP	08-11-2023				20-01-2022		1,80	07-11-2019		1,70	
gewicht patiënt	GEW	08-11-2023				20-01-2022		70,0	07-11-2019		70,0	
Quetelet-index (BMI) patiënt	QUET	08-11-2023										
arm bloeddrukmeting	RRAR	08-11-2023										
systolische bloeddruk	RSY	08-11-2023										
diastolische bloeddruk	RRED	08-11-2023										
poliritmie	POLR	08-11-2023										
polifrequentie	POLS	08-11-2023										
kortademigheid (anamnese)	DYSP	08-11-2023										
piepende ademhaling (anamnese)	PIEP	08-11-2023										
ademhalingsfrequentie	ADFR	08-11-2023										
frequentie kortademigheid en/of pi...	FRDP	08-11-2023										

Opslaan Annuleren

Labuitslagen hoeven niet ingevuld te worden. Deze staan al in je HIS. Ze zijn opgenomen in het protocol zodat je ze tijdens het consult kunt bespreken met de patiënt.

5. Zodra je klaar bent, klik onderaan op **Opslaan**. Het onderzoek wordt opgeslagen.

6. Nu kun je de SOEP invullen. Dit kan niet als het protocol geopend is.

Promedica-VDF

Medisch Dossier Apotheek Dagtaken Agenda Rapportage Facturatie Postverwerking Administratie Onderhoud Beheer

Toevoegen episode Toevoegen recept Contra-indicatie Onderzoek Behandeling Verwijsbrief Nota aan patiënt

Wijzigen episodes Machtigingen medicatie Allergie/intolerantie Uitslag Familieanamnese Bestand/document Verrichingen per patiënt

Medisch Dossier SSO+ Deelcontacten verplaatsen Artsenverklaring medicatie Medicatie Controle Meetwaarden Additioneel Scan Correspondentie Declaratieregels per patiënt

Start Ketenzorg Episodes Medicatie

Cont: Testpatient, L. -

Patient: 16858(V) - Mw. L. Testpatient Geb.dat: 01-01-1987 (36) Geslacht: V BSN: 000000000

Nieuw deelcontact Nieuw deelcontact

S-regel Actie: Soort Omschrijving

O-regel

E-regel

ICPC:  Altitude

P-regel

Deelcontact delen met patiënt (Online) dossier inzage

Episode

Titel:

ICPC:

Begindatum:  Einddatum:

Autom. sluiten

Wijzig episode Nieuw episode

Contactdatum: 8-11-2023

Contact afschrijven Annuleren

Uitslag (voorlaatste) Datum (vl) Tijd Uitslag (voorlaatste) L

1,80	07-11-2019		1,70
70,0	23-07-2019		25,0

Let op bij **Verrichting horende bij dit contact**: dit verschilt per praktijk en per HIS.

Declareer bij ketenzorg geen consult waar een tarief achter zit. Dit kan alleen een consult met een 0-tarief zijn. Dit ketenconsult wordt tenslotte al vergoed vanuit de ketenzorg gelden. Informeer bij de huisarts of praktijkmanager hoe dit bij jullie is geregeld. Indien er een consult met een tarief erachter staat, moet je deze verwijderen door op het prullenbakje te klikken.